



**ANEXO RP-10 - REPASSES AO TERCEIRO SETOR - DEMONSTRATIVO INTEGRAL  
DAS RECEITAS E DESPESAS - TERMO DE COLABORAÇÃO/FOMENTO**

ÓRGÃO PÚBLICO: Município de Pindamonhangaba

ORGANIZAÇÃO DA SOCIEDADE CIVIL: Projeto Social Grêmio União

CNPJ: 09.367.172/0001-72

ENDEREÇO E CEP: Manoel Canuto Vieira, 199, Ouro Verde – 12.412-250

RESPONSÁVEL(IS) PELA OSC: Paulo Vieira da Silva Neto

CPF: 255.829.678.77

RECEBIDO: 13/12/2023  
POR: *[Assinatura]*

**OBJETO DA PARCERIA:** O presente instrumento tem por objeto o repasse de verbas FUMCAD destinado o desenvolvimento do projeto Câmera & Ação, Promover o protagonismo e a cidadania dos adolescentes a partir do desenvolvimento de uma visão crítica por meio de grupos socioeducativos e da ferramenta audiovisual na perspectiva de transformação da realidade social., compreendidos no plano de trabalho aprovado pelo Departamento de Assistência Social e pelo Conselho Municipal de Assistência Social.

**EXERCÍCIO:** 2023

**ORIGEM DOS RECURSOS (1):** Municipal (FUMCAD)

DOCUMENTO	DATA	VIGÊNCIA	VALOR - R\$
Termo de Fomento nº 53/2023	13/09/2023	13/09/2023 a 31/12/2023	R\$ 110.421,50

DEMONSTRATIVO DOS RECURSOS DISPONÍVEIS NO EXERCÍCIO				
DATA PREVISTA PARA O REPASSE (2)	VALORES PREVISTOS (R\$)	DATA DO REPASSE	NÚMERO DO DOCUMENTO DE CRÉDITO	VALORES REPASSADOS (R\$)
07/11/2023	10.750,00	07/11/2023	659.326	10.750,00
(A) SALDO DO EXERCÍCIO ANTERIOR				369,73
(B) REPASSES PÚBLICOS NO EXERCÍCIO				10.750,00
(C) RECEITAS COM APLICAÇÕES FINANCEIRAS DOS REPASSES PÚBLICOS				5,28
(D) OUTRAS RECEITAS DECORRENTES DA EXECUÇÃO DO AJUSTE (3)				
(E) TOTAL DE RECURSOS PÚBLICOS (A + B+ C + D)				11.125,01



(F) RECURSOS PRÓPRIOS DA ENTIDADE PARCEIRA		
(G) TOTAL DE RECURSOS DISPONÍVEIS NO EXERCÍCIO (E + F)		11.125,01

(1) Verba: Federal, Estadual ou Municipal, devendo ser elaborado um anexo para cada fonte de recurso.

(2) Incluir valores previstos no exercício anterior e repassados neste exercício.

(3) Receitas com estacionamento, aluguéis, entre outras.

O(s) signatário(s), na qualidade de representante(s) do Projeto Social Grêmio União vem indicar, na forma abaixo detalhada, as despesas incorridas e pagas no exercício/2022 bem como as despesas a pagar no exercício seguinte.

DEMONSTRATIVO DAS DESPESAS INCORRIDAS NO EXERCÍCIO					
ORIGEM DOS RECURSOS (4):					
CATEGORIA OU FINALIDADE DA DESPESA (8)	DESPESAS CONTABILIZADAS NESTE EXERCÍCIO (R\$)	DESPESAS CONTABILIZADAS EM EXERCÍCIOS ANTERIORES E PAGAS NESTE EXERCÍCIO (R\$) (H)	DESPESAS CONTABILIZADAS NESTE EXERCÍCIO E PAGAS NESTE EXERCÍCIO (R\$) (I)	TOTAL DE DESPESAS PAGAS NESTE EXERCÍCIO (R\$) (J= H + I)	DESPESAS CONTABILIZADAS NESTE EXERCÍCIO A PAGAR EM EXERCÍCIOS SEGUINTE (R\$)
Recursos humanos (5)					
Recursos humanos (6)	6.350,00		6.350,00	6.350,00	
Medicamentos					
Material médico e hospitalar (*)					
Gêneros alimentícios	1.194,00		1.194,00	1.194,00	
Outros materiais de consumo					
Serviços médicos (*)					
Outros serviços de terceiros	3.200,00		3.200,00	3.200,00	
Locação de imóveis					
Locações diversas					



Utilidades públicas (7)					
Combustível					
Bens e materiais permanentes					
Obras					
Despesas financeiras e bancárias					
Outras despesas					
<b>TOTAL</b>	<b>10.744,00</b>		<b>10.744,00</b>	<b>10.744,00</b>	

(4) Verba: Federal, Estadual, Municipal e Recursos Próprios, devendo ser elaborado um anexo para cada fonte de recurso.

(5) Salários, encargos e benefícios.

(6) Autônomos e pessoa jurídica.

(7) Energia elétrica, água e esgoto, gás, telefone e internet.

(8) No rol exemplificativo incluir também as aquisições e os compromissos assumidos que não são classificados contabilmente como DESPESAS, como, por exemplo, aquisição de bens permanentes.

(9) Quando a diferença entre a Coluna DESPESAS CONTABILIZADAS NESTE EXERCÍCIO e a Coluna DESPESAS CONTABILIZADAS NESTE EXERCÍCIO E PAGAS NESTE EXERCÍCIO for decorrente de descontos obtidos ou pagamento de multa por atraso, o resultado não deve aparecer na coluna DESPESAS CONTABILIZADAS NESTE EXERCÍCIO A PAGAR EM EXERCÍCIOS SEGUINTEs, uma vez que tais descontos ou multas são contabilizados em contas de receitas ou despesas. Assim sendo deverá se indicado como nota de rodapé os valores e as respectivas contas de receitas e despesas.

(\*) Apenas para entidades da área da Saúde.

DEMONSTRATIVO DO SALDO FINANCEIRO DO EXERCÍCIO	
(G) TOTAL DE RECURSOS DISPONÍVEL NO EXERCÍCIO	11.125,01
(J) DESPESAS PAGAS NO EXERCÍCIO (H+I)	10.744,00
(K) RECURSO PÚBLICO NÃO APLICADO [E - (J - F)]	381,01
(L) VALOR DEVOLVIDO AO ÓRGÃO PÚBLICO	
(M) VALOR AUTORIZADO PARA APLICAÇÃO NO EXERCÍCIO SEGUINTE (K - L)	381,01

Declaro(amos), na qualidade de responsável(is) pela entidade supra epigrafada, sob as penas da Lei, que a despesa relacionada comprova a exata aplicação dos recursos recebidos para os fins indicados, conforme programa de trabalho aprovado, proposto ao Órgão Público Parceiro.

Pindamonhangaba 01 de dezembro de 2023

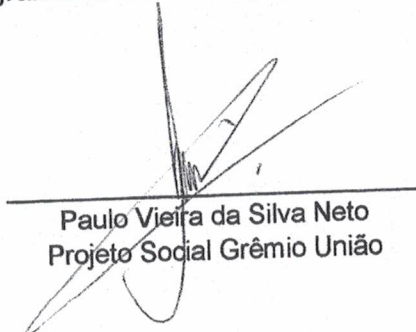
  
Paulo Vieira da Silva Neto  
Projeto Social Grêmio União



**Documento 03**

**RECIBO**

O PROJETO SOCIAL GRÊMIO UNIÃO, inscrito no CNPJ sob nº 09.367.172/0001-72, localizado na Rua Ver. Manoel Canuto Vieira, nº 199, Bairro Ouro Verde, na cidade de Pindamonhangaba/SP, DECLARA ter recebido da PREFEITURA DE PINDAMONHANGABA, a importância de R\$ 10.750,00 (dez mil setecentos e cinquenta reais), referente ao repasse da 03ª parcela do repasse da VERBA MUNICIPAL-ANO 2023, conforme cronograma de desembolso apresentado por nossa instituição, para a realização do projeto "Herdeiros do Futuro"

Convênio Termo de Fomento nº 53/2023

VERBA MUNICIPAL: o valor supracitado foi depositado no:  
Banco do Brasil                      Agência 6536-6                      Conta Corrente nº 25972-1

Por ser verdade, assinamos o presente recibo.

Pindamonhangaba, 07 de novembro de 2023.

  
Paulo Vieira da Silva Neto  
Projeto Social Grêmio União  
Presidente



### Relação dos Gastos

DATA DO DOCUMENTO	FORNECEDOR	ESPECIFICAÇÃO DO DOCUMENTO	NATUREZA DA DESPESA	VALOR
27/11/2023	D Burguer Comercio	112.701	Gêneros alimentícios	R\$ 1.194,00
29/11/2023	Viação Souza Lima	112.901	Outros serviços de terceiro	R\$ 2.400,00
30/11/2023	Yasmin Rubiene	72.642	Recursos Humanos (6)	R\$ 800,00
30/11/2023	Lucas Pena Nunes	113.001	Recursos Humanos (6)	R\$ 2.200,00
30/11/2023	João Gabriel Ferreira	113.002	Recursos Humanos (6)	R\$ 1.750,00
30/11/2023	Luma Santos Oliveira	113.003	Recursos Humanos (6)	R\$ 1.600,00
30/11/2023	Bruno Pena Nunes	113.004	Outros serviços de terceiro	R\$ 800,00
<b>TOTAL</b>				<b>R\$ 10.744,00</b>

Documentos anexos (Nota Fiscal eletrônica + Holerites + Imposto de carga tributária + Extrato Bancário)

**Total de Despesas – R\$ 10.744,00 (dez mil setecentos e quarenta e quatro reais)**

Pindamonhangaba, 01 de dezembro de 2023.



\_\_\_\_\_  
**Paulo Vieira da Silva Neto/ Presidente**  
RG 27387005-1 / CPF 255829678-77

**CONCILIAÇÃO BANCÁRIA**

**TERMO DE COLABORAÇÃO 53/2023 - FUMCAD**

<b>BANCO</b>	<b>BRASIL</b>	<b>AGÊNCIA</b>	<b>6536-6</b>
		<b>CONTA</b>	<b>25972-1</b>
<b>SALDO BANCÁRIO (CONTA CORRENTE + APLICAÇÃO) EM:</b>		<b>30/11/2023</b>	<b>R\$</b>
			<b>381,01</b>
<b>MAIS:</b>			
<b>DATA</b>	<b>DESCRIÇÃO</b>	<b>AUXILIAR</b>	<b>R\$</b>
<b>SOMA</b>			<b>-</b>
<b>MENOS:</b>			
<b>DATA</b>	<b>DESCRIÇÃO</b>	<b>AUXILIAR</b>	<b>R\$</b>
<b>SOMA</b>			<b>-</b>
<b>RESULTADO</b>			<b>381,01</b>
<b>SALDO CONSTANTE DO TERMO</b>			<b>381,01</b>
<b>DIFERENÇA</b>			<b>-</b>

  
 Paulo Vieira da Silva Neto  
 Projeto Social Grêmio União

Visualizar Pix agrupados



## Consultas - Extrato de conta corrente

G333041021668206018  
04/12/2023 10:34:13

### Cliente - Conta atual

Agência 6536-6  
Conta corrente 25972-1 PROJETO S GREMIO UNIAO  
Período do extrato 11 / 2023

09.367.172/0001-72  
PROJETO SOCIAL GRÊMIO UNIÃO  
Rua Manoel Couto Vieira, 199  
Ouro Verde - CEP 12.412-250  
Pindamonhangaba - SP

### Lançamentos

Dt. balancete	Dt. movimento	Ag. origem	Lote	Histórico	Documento	Valor R\$	Saldo
31/10/2023		0000	00000	000 Saldo Anterior			0,00 C
07/11/2023		0000	14134	612 Recebimentos Diversos	659.326	10.750,00 C	
				FUNDO MUNICIPAL DOS DIREITOS DA CRI			
07/11/2023		0000	00000	351 BB Rende Fácil	9.903	10.750,00 D	0,00 C
27/11/2023		0000	13105	393 TED Transf.Eletr.Disponiv	112.701	1.194,00 D	
				341 0150 028835723000120 D BURGER COME			
27/11/2023		0000	00000	798 BB Rende Fácil	9.903	1.194,00 C	0,00 C
29/11/2023		0000	13105	393 TED Transf.Eletr.Disponiv	112.901	2.400,00 D	
				033 3243 003524516000123 VIACAO SOUZA			
29/11/2023		0000	00000	798 BB Rende Fácil	9.903	2.400,00 C	0,00 C
30/11/2023		6536	99015	470 Transferência enviada	550.574.000.072.642	800,00 D	
				30/11 10:54 YASMIN RUBIENE DE PAULA			
30/11/2023		0000	13105	393 TED Transf.Eletr.Disponiv	113.001	2.200,00 D	
				260 0001 44474604830 LUCAS PENA NUNES			
30/11/2023		0000	13105	393 TED Transf.Eletr.Disponiv	113.002	1.750,00 D	
				290 0001 46912626874 JOAO GABRIEL FERR			
30/11/2023		0000	13105	393 TED Transf.Eletr.Disponiv	113.003	1.600,00 D	
				260 0001 47641718809 LUMA SANTOS DE OL			
30/11/2023		0000	13105	393 TED Transf.Eletr.Disponiv	113.004	800,00 D	
				341 0259 012665411000185 BRUNO PENA NU			
30/11/2023		0000	00000	798 BB Rende Fácil	9.903	7.150,00 C	
30/11/2023		0000	00000	999 S A L D O			0,00 C

-----  
OBSERVAÇÕES:  
-----

Transação efetuada com sucesso por: J8424939 PAULO VIEIRA DA SILVA NETO.



# Rende Fácil

## Dados do Cliente

**Agência**

6536-6

**Conta**

25972-1

**Cliente**

PROJETO SOCIAL GREMIO UNIAO

**CPF/CNPJ**

09.367.172/0001-72

09.367.172/0001-72

PROJETO SOCIAL GRÊMIO UNIÃO

Rua Manoel Camuto Vieira, 199

Ouro Verde - CEP 12.412-250

Pindamonhangaba - SP

## Resumo do mês - Novembro/2023

Saldo bruto em <b>31/10/2023</b>	R\$ 369,73
Aplicações no mês:	R\$ 10.750,00
Resgates líquidos no mês:	R\$ 10.744,00
IR sobre resgates no mês:	R\$ 1,55
IOF sobre resgates no mês:	R\$ 1,76
Rendimento no mês:	R\$ 8,59
Saldo bruto em <b>30/11/2023</b>	R\$ 381,01

## Histórico de movimentação

Data	Histórico	Capital	Rendimento*	IR	IOF	Valor Líquido
31/10/2023	Saldo Anterior	R\$ 369,32	R\$ 0,41	R\$ 0,00	R\$ 0,00	R\$ 0,00
07/11/2023	Aplicação	R\$ 10.750,00	R\$ 0,00	R\$ 0,00	R\$ 0,00	R\$ 10.750,00
27/11/2023	Resgate	R\$ 369,32	R\$ 1,41	R\$ 0,31	R\$ 0,00	R\$ 370,42
27/11/2023	Resgate	R\$ 823,32	R\$ 0,48	R\$ 0,07	R\$ 0,15	R\$ 823,58
29/11/2023	Resgate	R\$ 2.399,06	R\$ 1,63	R\$ 0,27	R\$ 0,42	R\$ 2.400,00
30/11/2023	Resgate	R\$ 7.146,89	R\$ 5,20	R\$ 0,90	R\$ 1,19	R\$ 7.150,00
30/11/2023	Saldo Final	R\$ 380,73	R\$ 0,28	R\$ 0,00	R\$ 0,00	R\$ 0,00

\* Rendimento desde o início da aplicação, referente ao capital resgatado.

Impresso em 04/12/2023 às 13:02





## Consultas - Emissão de comprovantes

G3330410216682061  
04/12/2023 10:35:51

SISBB - SISTEMA DE INFORMACOES BANCO DO BRASIL  
04/12/2023 - AUTOATENDIMENTO - 10.35.48  
6536606536 SEGUNDA VIA 0001

COMPROVANTE DE TRANSFERENCIA  
COMPROVANTE DE

TED - TRANSFERENCIA ELETRONICA DISPONIVEL  
CLIENTE: PROJETO S GREMIO UNIAO  
AGENCIA: 6536-6 CONTA: 25.972-1

=====

FINALIDADE: 01 CREDITO EM CONTA  
REMETENTE : PROJETO S GREMIO UNIAO  
BANCO: 341 - ITAU UNIBANCO S.A.  
AGENCIA: 0150-3 - S PAULO SAO JUDAS TADEU  
CONTA: 47.769-3

FAVORECIDO: D BURGER COMERCIO DE ALIMENTOS LTDA  
CPF/CNPJ: 28.835.723/0001-20  
VALOR: R\$ 1.194,00  
DEBITO EM: 27/11/2023

=====

DOCUMENTO: 112701  
AUTENTICACAO SISBB: 6.6DD.8AC.9E7.353.C90

09.367.172/0001-72  
PROJETO SOCIAL GRÊMIO UNIÃO  
Rua Manoel Caruto Vieira, 199  
Ouro Verde - CEP 12.412-250  
Pindamonhangaba - SP







	<b>PREFEITURA MUNICIPAL DE PINDAMONHANGABA</b> <b>SECRETARIA MUNICIPAL DE FINANÇAS</b>  <b>NOTA FISCAL DE SERVIÇOS ELETRÔNICA - NFS-E</b>	Número da Nota <b>619</b>																
		Data e Hora de Emissão <b>29/11/2023 12:37:36</b>																
		Código de Verificação * <b>GER8-XQ75</b>																
		Série <b>NE</b>																
<b>PRESTADOR DE SERVIÇOS</b>																		
CPF/CNPJ: <b>03.524.516/0001-23</b> Inscrição Municipal: <b>29347</b> Nome/Razão Social: <b>VIACAO SOUZA LIMA TRANSPORTES E TURISMO LTDA</b> Endereço: <b>Rua MARIA ZELIA DOS SANTOS OLIVEIRA 117 - - BELA VISTA - CEP: 12412620</b> Município: <b>PINDAMONHANGABA</b> UF: <b>SP</b> Email: <b>acec.contabilidade@terra.com.br</b>																		
<b>TOMADOR DE SERVIÇOS</b>																		
Nome/Razão Social: <b>PROJETO SOCIAL GREMIO UNIÃO</b> CPF/CNPJ: <b>09.367.172/0001-72</b> Inscrição Municipal: <b>28146</b> Endereço: <b>Rua VEREADOR MANOEL CANUTO VIEIRA 199 - - CAMPO ALEGRE - CEP: 12412250</b> Município: <b>PINDAMONHANGABA</b> UF: <b>SP</b> Email:																		
<b>ITEM DA LISTA DE SERVIÇO DO MUNICÍPIO</b>																		
<b>4921301 - Transporte rodoviário coletivo de passageiros, com itinerário fixo, municipal</b>																		
<b>LISTA DE SERVIÇOS ANEXA À LEI COMPLEMENTAR Nº 116, DE 31 DE JULHO DE 2003</b>																		
<b>16.01 - Serviços De Transporte De Natureza Municipal</b>																		
<b>DESCRIÇÃO DOS SERVIÇOS PRESTADOS NO DIA 29/11/2023, EM PINDAMONHANGABA - SP</b>																		
Transporte alunos para eventos do projeto HERDEIROS DO FUTURO, TERMO DE FOMENTO Nº 53/2023 - (RECURSO FUMCAD) - TERMO DE FOMENTO TÉCNICO E FINANCEIRO CELEBRADO ENTRE A PREFEITURA MUNICIPAL DE PINDAMONHANGABA E A ORGANIZAÇÃO DA SOCIEDADE CIVIL PROJETO SOCIAL GRÊMIO UNIÃO																		
<table border="1" style="width: 100%; border-collapse: collapse;"> <tr> <td style="width: 15%;">PIS/COFINS: <b>0,00</b></td> <td style="width: 15%;">CSLL: <b>0,00</b></td> <td style="width: 15%;">INSS: <b>0,00</b></td> <td style="width: 15%;">IRRF: <b>0,00</b></td> <td style="width: 40%; text-align: right;"><b>VALOR TOTAL DA NOTA = R\$ 2.400,00</b></td> </tr> <tr> <td>Valor Total das Deduções (R\$)</td> <td style="text-align: center;">0,00</td> <td>Base de Cálculo (R\$)</td> <td style="text-align: center;">2.400,00</td> <td>Alíquota (%)</td> <td style="text-align: center;">5,00</td> <td>Valor do ISS (R\$)</td> <td style="text-align: center;">120,00</td> <td>Crédito (R\$)</td> <td style="text-align: center;">0,00</td> </tr> </table>				PIS/COFINS: <b>0,00</b>	CSLL: <b>0,00</b>	INSS: <b>0,00</b>	IRRF: <b>0,00</b>	<b>VALOR TOTAL DA NOTA = R\$ 2.400,00</b>	Valor Total das Deduções (R\$)	0,00	Base de Cálculo (R\$)	2.400,00	Alíquota (%)	5,00	Valor do ISS (R\$)	120,00	Crédito (R\$)	0,00
PIS/COFINS: <b>0,00</b>	CSLL: <b>0,00</b>	INSS: <b>0,00</b>	IRRF: <b>0,00</b>	<b>VALOR TOTAL DA NOTA = R\$ 2.400,00</b>														
Valor Total das Deduções (R\$)	0,00	Base de Cálculo (R\$)	2.400,00	Alíquota (%)	5,00	Valor do ISS (R\$)	120,00	Crédito (R\$)	0,00									
<b>OUTRAS INFORMAÇÕES</b>																		
- Retenção no Município de PINDAMONHANGABA - SP pelo Tomador: PROJETO SOCIAL GREMIO UNIÃO - Empresa optante pelo Simples Nacional desde: 2020-01-01 - Alíquota do ISS do Simples Nacional: Anexo III: 5,00%																		

\*A autenticidade desta Nota Fiscal deverá ser confirmada no site da Prefeitura.

  
 09.367.172/0001-72  
 PROJETO SOCIAL GRÊMIO UNIÃO  
 Rua Manoel Canuto Vieira, 199  
 Ouro Verde - CEP 12.412-250  
 Pindamonhangaba - SP

SISBB - SISTEMA DE INFORMACOES BANCO DO BRASIL  
04/12/2023 - AUTOATENDIMENTO - 10.35.48  
6536606536 SEGUNDA VIA 0001

COMPROVANTE DE TRANSFERENCIA  
COMPROVANTE DE

TED - TRANSFERENCIA ELETRONICA DISPONIVEL

CLIENTE: PROJETO S GREMIO UNIAO

AGENCIA: 6536-6 CONTA: 25.972-1

=====

FINALIDADE: 01 CREDITO EM CONTA

REMETENTE : PROJETO S GREMIO UNIAO

BANCO: 033 - BCO SANTANDER (BRASIL) S.A.

AGENCIA: 3243-3 - PINDAMONHANGABA

CONTA: 13.003.424-9

FAVORECIDO: VIACAO SOUZA LIMA TRANSPORTES E TUR

CPF/CNPJ: 03.524.516/0001-23

VALOR: R\$ 2.400,00

DEBITO EM: 29/11/2023

=====

DOCUMENTO: 112901

AUTENTICACAO SISBB: 2.7B1.FB4.4F6.2A3.E25

09.367.172/0001-72  
PROJETO SOCIAL GRÊMIO UNIÃO  
Rua Manoel Pinuto Vieira, 199  
Ouro Verde - CEP 12.412-250  
Pindamonhangaba - SP

30/11/2023 - BANCO DO BRASIL - 10:54:16  
653606536 SEGUNDA VIA 0001

COMPROVANTE DE TRANSFERENCIA  
DE CONTA CORRENTE P/ CONTA CORRENTE

CLIENTE: PROJETO S GREMIO UNIAO  
AGENCIA: 6536-6 CONTA: 25.972-1

DATA DA TRANSFERENCIA 30/11/2023  
NR. DOCUMENTO 550.574.000.072.642  
VALOR TOTAL 800,00

\*\*\*\*\* TRANSFERIDO PARA:  
CLIENTE: YASMIN RUBIENE DE PAULA  
AGENCIA: 0574-6 CONTA: 72.642-7  
NR. DOCUMENTO 556.536.000.025.972

NR. AUTENTICACAO E.2DD.B87.81A.F8D.5EF

09.367/172/0001-72  
PROJETO SOCIAL GRÊMIO UNIÃO  
Rua Manoel Canuto Vieira, 199  
Ouro Verde - CEP 12.412-250  
Pindamonhangaba - SP

Transação efetuada com sucesso por: JE588455 RENATO RODRIGUES DE OLIVEIRA.

PROJETO SOCIAL GREMIO UNIAO		CC: HERDEIROS DO FUTURO		Folha Mensal	
CNPJ: 09.367.172/0001-72		Mensalista		Novembro de 2023	
Código	Nome do Funcionário	CBO	Departamento	Filial	
8	YASMIM RUBIENE DE PAULA ESTAGIÁRIO	231315	1	1	Admissão: 14/09/2023
Código	Descrição	Referência	Vencimentos	Descontos	
848	BOLSA AUXILIO	220,00	800,00		
			Total de Vencimentos	Total de Descontos	
			800,00	0,00	
			Valor Líquido	800,00	
			⇒		
Salário Base	Sal. Contr. INSS	Base Cál. FGTS	FG.T.S do Mês	Base Cál. IRRF	Faixa IRRF
800,00	0,00	0,00	0,00	800,00	0,00

Declaro ter recebido a importância líquida discriminada neste recibo.  
Assinatura do Funcionário  
Data 30/11/2023

Chave de Acesso da NFS-e  
353800622519421370001040000000000323118857419646



Número da NFS-e 3	Competência da NFS-e 29/11/2023	Data e Hora da emissão da NFS-e 29/11/2023 17:03:48
Número da DPS 3	Série da DPS 900	Data e Hora da emissão da DPS 29/11/2023 17:03:48

A autenticidade desta NFS-e pode ser verificada pela leitura deste código QR ou pela consulta da chave de acesso no portal nacional da NFS-e

<b>EMITENTE DA NFS-e</b> Prestador do Serviço	CNPJ / CPF / NIF 51.942.137/0001-04	Inscrição Municipal -	Telefone (12) 9236-3773
Nome / Nome Empresarial 51.942.137 LUCAS PENA NUNES		E-mail PENALUCAS07@GMAIL.COM	
Endereço VEREADOR MANOEL CANUTO VIEIRA, 199		Município Pindamonhangaba - SP	CEP 12412-250
Simplex Nacional na Data de Competência Optante - Microempreendedor Individual (MEI)		Regime de Apuração Tributária pelo SN -	

<b>TOMADOR DO SERVIÇO</b>	CNPJ / CPF / NIF 09.367.172/0001-72	Inscrição Municipal -	Telefone -
Nome / Nome Empresarial PROJETO SOCIAL GREMIO UNIAO		E-mail marcelonarezzi@hotmail.com	
Endereço MANOEL CANUTO VIEIRA, 199		Município Pindamonhangaba - SP	CEP 12412-250

INTERMEDIÁRIO DO SERVIÇO NÃO IDENTIFICADO NA NFS-e

<b>SERVIÇO PRESTADO</b>	Código de Tributação Nacional 08.02.01 - Instrução, treinamento, orientação pedagógica e educacion...	Código de Tributação Municipal -	Local da Prestação Pindamonhangaba - SP	País de Prestação -
Descrição do Serviço PRESTAÇÃO DE SERVIÇO DE COORDENAÇÃO PARA O PROJETO HERDEIROS DO FUTURO, TERMO DE FOMENTO Nº 53/2023 - (RECURSO FUMCAD) - TERMO DE FOMENTO TÉCNICO E FINANCEIRO CELEBRADO ENTRE A PREFEITURA MUNICIPAL DE PINDAMONHANGABA E A ORGANIZAÇÃO DA SOCIEDADE CIVIL PROJETO SOCIAL GRÊMIO UNIÃO REFERENTE AO MÊS DE NOVEMBRO/2023				

<b>TRIBUTAÇÃO MUNICIPAL</b>			
Tributação do ISSQN Operação Tributável	País Resultado da Prestação do Serviço -	Município de Incidência do ISSQN Pindamonhangaba - SP	Regime Especial de Tributação Nenhum
Tipo de Imunidade -	Suspensão da Exigibilidade do ISSQN Não	Número Processo Suspensão -	Benefício Municipal -
Valor do Serviço R\$ 2.200,00	Desconto Incondicionado -	Total Deduções/Reduções -	Cálculo do BM -
BC ISSQN -	Alíquota Aplicada -	Retenção do ISSQN Não Retido	ISSQN Apurado -

<b>TRIBUTAÇÃO FEDERAL</b>			
IRRF -	CP -	CSLL -	
PIS -	COFINS -	Retenção do PIS/COFINS -	TOTAL TRIBUTAÇÃO FEDERAL -

<b>VALOR TOTAL DA NFS-E</b>			
Valor do Serviço R\$ 2.200,00	Desconto Condicionado R\$	Desconto Incondicionado R\$	ISSQN Retido -
IRRF, CP,CSLL - Retidos R\$ 0,00	PIS/COFINS Retidos -		Valor Líquido da NFS-e R\$ 2.200,00

<b>TOTAIS APROXIMADOS DOS TRIBUTOS</b>		
Federais -	Estaduais -	Municipais -

INFORMAÇÕES COMPLEMENTARES





## Consultas - Emissão de comprovantes

G3323011009661491  
30/11/2023 11:08:42

SISBB - SISTEMA DE INFORMACOES BANCO DO BRASIL  
30/11/2023 - AUTOATENDIMENTO - 11.08.37  
6536606536 SEGUNDA VIA 0001

COMPROVANTE DE TRANSFERENCIA  
COMPROVANTE DE

TED - TRANSFERENCIA ELETRONICA DISPONIVEL

CLIENTE: PROJETO S GREMIO UNIAO

AGENCIA: 6536-6 CONTA: 25.972-1

=====

FINALIDADE: 01 CREDITO EM CONTA

REMETENTE : PROJETO S GREMIO UNIAO

BANCO: 260 - NU PAGAMENTOS - IP

AGENCIA: 0001-9

CONTA: 2.517.280-8

FAVORECIDO: LUCAS PENA NUNES

CPF/CNPJ: 444.746.048-30

VALOR: R\$

2.200,00

DEBITO EM: 30/11/2023

=====

DOCUMENTO: 113001

AUTENTICACAO SISBB:

E.D72.521.538.77F.D81

09.367.172/0001-72  
PROJETO SOCIAL GRÊMIO UNIÃO  
Rua Manoel Canuto Vieira, 199  
Ouro Verde - CEP 12.412-250  
Pindamonhangaba - SP

Chave de Acesso da NFS-e  
35380062252128582000190000000000000323117209793625



Número da NFS-e 3	Competência da NFS-e 29/11/2023	Data e Hora da emissão da NFS-e 29/11/2023 11:39:04
Número da DPS 3	Série da DPS 900	Data e Hora da emissão da DPS 29/11/2023 11:39:04

A autenticidade desta NFS-e pode ser verificada pela leitura deste código QR ou pela consulta da chave de acesso no portal nacional da NFS-e

<b>EMITENTE DA NFS-e</b> Prestador do Serviço	CNPJ / CPF / NIF 52.128.582/0001-90	Inscrição Municipal -	Telefone (12) 9247-0882
Nome / Nome Empresarial 52.128.582 JOAO GABRIEL FERREIRA DE LIMA		E-mail JOTAGEL@LIVE.COM	
Endereço CARLOS AUGUSTO MACHADO, 180		Município Pindamonhangaba - SP	CEP 12441-020
Simplex Nacional na Data de Competência Optante - Microempreendedor Individual (MEI)		Regime de Apuração Tributária pelo SN -	

<b>TOMADOR DO SERVIÇO</b>	CNPJ / CPF / NIF 09.367.172/0001-72	Inscrição Municipal -	Telefone -
Nome / Nome Empresarial PROJETO SOCIAL GREMIO UNIAO		E-mail -	
Endereço MANOEL CANUTO VIEIRA, 199		Município Pindamonhangaba - SP	CEP 12412-250

**INTERMEDIÁRIO DO SERVIÇO NÃO IDENTIFICADO NA NFS-e**

<b>SERVIÇO PRESTADO</b>			
Código de Tributação Nacional 06.04.01 - Ginástica, dança, esportes, n: ão, artes marciais e dem...	Código de Tributação Municipal -	Local da Prestação Pindamonhangaba - SP	País da Prestação -
Descrição do Serviço PRESTAÇÃO DE SERVIÇO DE EDUCADOR FÍSICO PARA O PROJETO HERDEIROS DO FUTURO, TERMO DE FOMENTO Nº 53/2023 - (RECURSO FUMCAD) - TERMO DE FOMENTO TÉCNICO E FINANCEIRO CELEBRADO ENTRE A PREFEITURA MUNICIPAL DE PINDAMONHANGABA E A ORGANIZAÇÃO DA SOCIEDADE CIVIL PROJETO SOCIAL GRÊMIO UNIÃO REFERENTE AO MÊS DE NOVEMBRO/2023			

<b>TRIBUTAÇÃO MUNICIPAL</b>			
Tributação do ISSQN Operação Tributável	País Resultado da Prestação do Serviço -	Município de Incidência do ISSQN Pindamonhangaba - SP	Regime Especial de Tributação Nenhum
Tipo de Imunidade -	Suspensão da Exigibilidade do ISSQN Não	Número Processo Suspensão -	Benefício Municipal -
Valor do Serviço R\$ 1.750,00	Desconto Incondicionado -	Total Deduções/Reduções -	Cálculo do BM -
BC ISSQN -	Alíquota Aplicada -	Retenção do ISSQN Não Retido	ISSQN Apurado -

<b>TRIBUTAÇÃO FEDERAL</b>			
IRRF -	CP -	CSLL -	
PIS -	COFINS -	Retenção do PIS/COFINS -	TOTAL TRIBUTAÇÃO FEDERAL -

<b>VALOR TOTAL DA NFS-E</b>			
Valor do Serviço R\$ 1.750,00	Desconto Condicionado R\$	Desconto Incondicionado R\$	ISSQN Retido -
IRRF, CP,CSLL - Retidos R\$ 0,00	PIS/COFINS Retidos -		Valor Líquido da NFS-e R\$ 1.750,00

<b>TOTAIS APROXIMADOS DOS TRIBUTOS</b>			
Federais -	Estaduais -	Municipais -	

**INFORMAÇÕES COMPLEMENTARES**

SISBB - SISTEMA DE INFORMACOES BANCO DO BRASIL  
30/11/2023 - AUTOATENDIMENTO - 11.08.37  
6536606536 SEGUNDA VIA 0001

COMPROVANTE DE TRANSFERENCIA  
COMPROVANTE DE

TED - TRANSFERENCIA ELETRONICA DISPONIVEL

CLIENTE: PROJETO S GREMIO UNIAO

AGENCIA: 6536-6 CONTA: 25.972-1

=====

FINALIDADE: 01 CREDITO EM CONTA

REMETENTE : PROJETO S GREMIO UNIAO

BANCO: 290 - PAGSEGURO INTERNET IP S.A.

AGENCIA: 0001-9

CONTA: 46.835.044-2

FAVORECIDO: JOAO GABRIEL FERREIRA DE LIMA

CPF/CNPJ: 469.126.268-74

VALOR: R\$ 1.750,00

DEBITO EM: 30/11/2023

=====

DOCUMENTO: 113002

AUTENTICACAO SISBB: 6.8AE.04E.E05.622.118

09.367.172/0001-72  
PROJETO SOCIAL GRÊMIO UNIÃO  
Rua Manoel Garuto Vieira, 199  
Ouro Verde - CEP 12.412-250  
Pindamonhangaba - SP

Chave de Acesso da NFS-e  
3538006224085951500016600000000001323113829867148



Número da NFS-e 13	Competência da NFS-e 29/11/2023	Data e Hora da emissão da NFS-e 29/11/2023 09:23:01
Número da DPS 16	Série da DPS 900	Data e Hora da emissão da DPS 29/11/2023 09:23:01

A autenticidade desta NFS-e pode ser verificada pela leitura deste código QR ou pela consulta da chave de acesso no portal nacional da NFS-e

<b>EMITENTE DA NFS-e</b> Prestador do Serviço	CNPJ / CPF / NIF 40.859.515/0001-66	Inscrição Municipal -	Telefone (12) 9741-1183
Nome / Nome Empresarial LUMA SANTOS DE OLIVEIRA 47641718809		E-mail S2.LUMA@HOTMAIL.COM	
Endereço ABEL CORREA GUIMARAES, 1920		Município Pindamonhangaba - SP	CEP 12420-680
Simplex Nacional na Data de Competência Optante - Microempreendedor Individual (MEI)		Regime de Apuração Tributária pelo SN -	
<b>TOMADOR DO SERVIÇO</b>	CNPJ / CPF / NIF 09.367.172/0001-72	Inscrição Municipal -	Telefone -
Nome / Nome Empresarial PROJETO SOCIAL GREMIO UNIAO		E-mail -	
Endereço MANOEL CANUTO VIEIRA, 199		Município Pindamonhangaba - SP	CEP 12412-250

**INTERMEDIÁRIO DO SERVIÇO NÃO IDENTIFICADO NA NFS-e**

<b>SERVIÇO PRESTADO</b>			
Código de Tributação Nacional 08.02.01 - Instrução, treinamento, or...	Código de Tributação Municipal -	Local da Prestação Pindamonhangaba - SP	País da Prestação -
Descrição do Serviço PRESTAÇÃO DE SERVIÇOS DE TREINAMENTO, DESENVOLVIMENTO, INSTRUÇÃO ASSISTENCIAL E ORIENTAÇÕES AFINS, PARA O PROJETO HERDEIROS DO FUTURO, TERMO DE FOMENTO Nº 53/2023 - (RECURSO FUMCAD) - TERMO DE FOMENTO TÉCNICO E FINANCEIRO CELEBRADO ENTRE A PREFEITURA MUNICIPAL DE PINDAMONHANGABA E A ORGANIZAÇÃO DA SOCIEDADE CIVIL PROJETO SOCIAL GRÊMIO UNIÃO REFERENTE AO MÊS DE NOVEMBRO/2023			

<b>TRIBUTAÇÃO MUNICIPAL</b>			
Tributação do ISSQN Operação Tributável	País Resultado da Prestação do Serviço -	Município de Incidência do ISSQN Pindamonhangaba - SP	Regime Especial de Tributação Nenhum
Tipo de Imunidade -	Suspensão da Exigibilidade do ISSQN Não	Número Processo Suspensão -	Benefício Municipal -
Valor do Serviço R\$ 1.600,00	Desconto Incondicionado -	Total Deduções/Reduções -	Cálculo do BM -
BC ISSQN -	Alíquota Aplicada -	Retenção do ISSQN Não Retido	ISSQN Apurado -

<b>TRIBUTAÇÃO FEDERAL</b>			
IRRF -	CP -	CSLL -	
PIS -	COFINS -	Retenção do PIS/COFINS -	TOTAL TRIBUTAÇÃO FEDERAL -

<b>VALOR TOTAL DA NFS-E</b>			
Valor do Serviço R\$ 1.600,00	Desconto Condicionado R\$	Desconto Incondicionado R\$	ISSQN Retido -
IRRF, CP,CSLL - Retidos R\$ 0,00	PIS/COFINS Retidos -		Valor Líquido da NFS-e R\$ 1.600,00

<b>TOTAIS APROXIMADOS DOS TRIBUTOS</b>			
Federais -	Estaduais -	Municipais -	

**INFORMAÇÕES COMPLEMENTARES**

SISBB - SISTEMA DE INFORMACOES BANCO DO BRASIL  
30/11/2023 - AUTOATENDIMENTO - 11.08.37  
6536606536 SEGUNDA VIA 0001

COMPROVANTE DE TRANSFERENCIA

COMPROVANTE DE

TED - TRANSFERENCIA ELETRONICA DISPONIVEL

CLIENTE: PROJETO S GREMIO UNIAO

AGENCIA: 6536-6 CONTA: 25.972-1

FINALIDADE: 01 CREDITO EM CONTA

REMETENTE : PROJETO S GREMIO UNIAO

BANCO: 260 - NU PAGAMENTOS - IP

AGENCIA: 0001-9

CONTA: 67.030.449-2

FAVORECIDO: LUMA SANTOS DE OLIVEIRA

CPF/CNPJ: 476.417.188-09

VALOR: R\$ 1.600,00

DEBITO EM: 30/11/2023

DOCUMENTO: 113003

AUTENTICACAO SISBB: 7.4D2.034.C81.95B.BC5

09.367.172/0001-72

PROJETO SOCIAL GRÊMIO UNIÃO

Rua Manoel Canuto Vieira, 199

Ouro Verde - CEP 12.412-250

Pindamonhangaba - SP



**PREFEITURA MUNICIPAL DE  
PINDAMONHANGABA**  
**SECRETARIA MUNICIPAL DE FINANÇAS**  
**NOTA FISCAL DE SERVIÇOS ELETRÔNICA - NFS-E**

Número da Nota  
**287**

Data e Hora de Emissão  
**29/11/2023 12:10:28**

Código de Verificação \*  
**J4Q0-QDOD**

Série  
**NE**



**PRESTADOR DE SERVIÇOS**

CPF/CNPJ: **12.665.411/0001-85**

Inscrição Municipal: **20801**

Nome/Razão Social: **BRUNO PENA NUNES ME**

Endereço: **RUA VER MANOEL CANUTO VIEIRA 199 - - OURO VERDE - CEP: 12412250**

Município: **PINDAMONHANGABA**

UF: **SP**

Email: **paulo.cesar@bghost.com.br**

**TOMADOR DE SERVIÇOS**

Nome/Razão Social: **PROJETO SOCIAL GREMIO UNIÃO**

CPF/CNPJ: **09.367.172/0001-72**

Inscrição Municipal: **28146**

Endereço: **Rua VEREADOR MANOEL CANUTO VIEIRA 199 - - RESIDENCIAL OURO VERDE - CEP: 12412250**

Município: **PINDAMONHANGABA**

UF: **SP**

Email:

**ITEM DA LISTA DE SERVIÇO DO MUNICÍPIO**

**6319400 - Portais, provedores de conteúdo e outros serviços de informação na internet**

**LISTA DE SERVIÇOS ANEXA À LEI COMPLEMENTAR Nº 116, DE 31 DE JULHO DE 2003**

**1.08 - Planejamento, Confeção, Manutenção E Atualização De Páginas Eletrônicas**

**DESCRIÇÃO DOS SERVIÇOS PRESTADOS NO DIA 29/11/2023, EM PINDAMONHANGABA - SP**

PRESTAÇÃO DE SERVIÇO DE SITE E DESIGNER GRÁFICO PARA O PROJETO HERDEIROS DO FUTURO, TERMO DE FOMENTO Nº 53/2023 - (RECURSO FUMCAD) - TERMO DE FOMENTO TÉCNICO E FINANCEIRO CELEBRADO ENTRE A PREFEITURA MUNICIPAL DE PINDAMONHANGABA E A ORGANIZAÇÃO DA SOCIEDADE CIVIL PROJETO SOCIAL GRÊMIO UNIÃO REFERENTE AO MÊS DE NOVEMBRO/2023

PIS/COFINS: <b>0,00</b>	CSLL: <b>0,00</b>	INSS: <b>0,00</b>	IRRF: <b>0,00</b>	<b>VALOR TOTAL DA NOTA = R\$ 800,00</b>					
Valor Total das Deduções (R\$)	0,00	Base de Cálculo (R\$)	800,00	Alíquota (%)	3,00	Valor do ISS (R\$)	24,00	Crédito (R\$)	0,00

**OUTRAS INFORMAÇÕES**

- Empresa optante pelo Simples Nacional desde: 2010-05-04  
- Alíquota do ISS do Simples Nacional: Anexo III: 3,00% Anexo V: 3,00%

\*A autenticidade desta Nota Fiscal deverá ser confirmada no site da Prefeitura.

SISBB - SISTEMA DE INFORMACOES BANCO DO BRASIL  
30/11/2023 - AUTOATENDIMENTO - 11.08.38  
6536606536 SEGUNDA VIA 0001

COMPROVANTE DE TRANSFERENCIA  
COMPROVANTE DE

TED - TRANSFERENCIA ELETRONICA DISPONIVEL  
CLIENTE: PROJETO S GREMIO UNIAO  
AGENCIA: 6536-6 CONTA: 25.972-1

=====

FINALIDADE: 01 CREDITO EM CONTA  
REMETENTE : PROJETO S GREMIO UNIAO  
BANCO: 341 - ITAU UNIBANCO S.A.  
AGENCIA: 0259-3 - PINDAMONHANGABA SP  
CONTA: 19.408-2

FAVORECIDO: BRUNO PENA NUNES  
CPF/CNPJ: 12.665.411/0001-85  
VALOR: R\$ 800,00  
DEBITO EM: 30/11/2023

=====

DOCUMENTO: 113004  
AUTENTICACAO SISBB: 9.94F.AA5.E0F.D09.847

09.367.172/0001-72  
PROJETO SOCIAL GRÊMIO UNIÃO  
Rua Manoel Canuto Vieira, 199  
Ouro Verde - CEP 12.412-250  
Pindamonhangaba - SP

**DEMONSTRATIVO DE CÁLCULO INSS FOLHA E INSS ESOCIAL**

Código Colaborador	Múltiplos Vínculos	Valor INSS Sistema		Valor INSS eSocial		Diferença de Base	Situação
		Base de Cálculo	Outras Bases	Base de Cálculo	Valor Descontado		
JULIANA CESARIO DE FREITAS	Não	3.379,00	0,00	3.379,00	308,53	308,53	Enviado
NATALIA LEANDRA LEMES CASARI	Não	3.270,00	0,00	3.270,00	295,45	295,45	Enviado
<b>Total de Segurados Empregados:</b>		<b>6.649,00</b>	<b>0,00</b>	<b>6.649,00</b>	<b>603,98</b>	<b>603,98</b>	



**DEMONSTRATIVO DE CÁLCULO FGTS FOLHA E FGTS ESOCIAL**

Código	Código eSocial	Nome do colaborador	Base sistema	Valor sistema	Base eSocial	Valor eSocial	Situação
<b>.Custo: 1 - LETRA , VIDA E ARTE</b>							
1	0031	JULIANA CESARIO DE FREITAS	4.223,75	337,90	4.223,75	337,90	Enviado
2	0032	NATALIA LEANDRA LEMES CASARI	4.087,50	327,00	4.087,50	327,00	Enviado
3	7	ELLEN EVELYN SOARES DOS SANTOS NASCIMENT	0,00	0,00	0,00	0,00	Enviado
4	304	ANA LUIZA BAHIA	0,00	0,00	0,00	0,00	Enviado
5	300	BRUNA DOS SANTOS NERI DE SOUZA	0,00	0,00	0,00	0,00	Enviado
7	302	LETICIA SANTANNA SEIXAS	0,00	0,00	0,00	0,00	Enviado
9	9	CAMILLY DOS SANTOS RIGONI	0,00	0,00	0,00	0,00	Enviado

**Totalizador Geral**

Base sistema: 8.311,25  
Valor sistema: 664,90

Base eSocial: 8.311,25  
Valor eSocial: 664,90

**.Custo: 3 - HERDEIROS DO FUTURO**

8 8 YASMIM RUBIENE DE PAULA 0,00 0,00 0,00 0,00 Enviado

**Totalizador Geral**

Base sistema: 0,00  
Valor sistema: 0,00

Base eSocial: 0,00  
Valor eSocial: 0,00





## Secretaria da Fazenda e Planejamento do Estado de São Paulo

### Débitos Tributários Não Inscritos na Dívida Ativa do Estado de São Paulo

CNPJ: 09.367.172/0001-72

Ressalvado o direito da Secretaria da Fazenda e Planejamento do Estado de São Paulo de apurar débitos de responsabilidade da pessoa jurídica acima identificada, é certificado que **não constam débitos** declarados ou apurados pendentes de inscrição na Dívida Ativa de responsabilidade do estabelecimento matriz/filial acima identificado.

Certidão nº 23120130163-56  
Data e hora da emissão 05/12/2023 10:57:42  
Validade 6 (seis) meses, contados da data de sua expedição.

Qualquer rasura ou emenda invalidará este documento.

A aceitação desta certidão está condicionada à verificação de sua autenticidade no sítio  
[www.pfe.fazenda.sp.gov.br](http://www.pfe.fazenda.sp.gov.br)



**MINISTÉRIO DA FAZENDA**  
**Secretaria da Receita Federal do Brasil**  
**Procuradoria-Geral da Fazenda Nacional**

**CERTIDÃO NEGATIVA DE DÉBITOS RELATIVOS AOS TRIBUTOS FEDERAIS E À DÍVIDA  
ATIVA DA UNIÃO**

**Nome: PROJETO SOCIAL GREMIO UNIAO**  
**CNPJ: 09.367.172/0001-72**

Ressalvado o direito de a Fazenda Nacional cobrar e inscrever quaisquer dívidas de responsabilidade do sujeito passivo acima identificado que vierem a ser apuradas, é certificado que não constam pendências em seu nome, relativas a créditos tributários administrados pela Secretaria da Receita Federal do Brasil (RFB) e a inscrições em Dívida Ativa da União (DAU) junto à Procuradoria-Geral da Fazenda Nacional (PGFN).

Esta certidão é válida para o estabelecimento matriz e suas filiais e, no caso de ente federativo, para todos os órgãos e fundos públicos da administração direta a ele vinculados. Refere-se à situação do sujeito passivo no âmbito da RFB e da PGFN e abrange inclusive as contribuições sociais previstas nas alíneas 'a' a 'd' do parágrafo único do art. 11 da Lei nº 8.212, de 24 de julho de 1991.

A aceitação desta certidão está condicionada à verificação de sua autenticidade na Internet, nos endereços <<http://rfb.gov.br>> ou <<http://www.pgfn.gov.br>>.

Certidão emitida gratuitamente com base na Portaria Conjunta RFB/PGFN nº 1.751, de 2/10/2014.

Emitida às 10:59:30 do dia 05/12/2023 <hora e data de Brasília>.

Válida até 02/06/2024.

Código de controle da certidão: **E655.5096.3F38.CEAA**

Qualquer rasura ou emenda invalidará este documento.

[Voltar](#)[Imprimir](#)

## Certificado de Regularidade do FGTS - CRF

**Inscrição:** 09.367.172/0001-72  
**Razão Social:** PROJETO SOCIAL GREMIO UNIAO  
**Endereço:** R VEREADOR MANOEL CANUTO VIEIRA 199 / OURO VERDE /  
PINDAMONHANGABA / SP / 12412-250

A Caixa Econômica Federal, no uso da atribuição que lhe confere o Art. 7, da Lei 8.036, de 11 de maio de 1990, certifica que, nesta data, a empresa acima identificada encontra-se em situação regular perante o Fundo de Garantia do Tempo de Serviço - FGTS.

O presente Certificado não servirá de prova contra cobrança de quaisquer débitos referentes a contribuições e/ou encargos devidos, decorrentes das obrigações com o FGTS.

**Validade:** 23/11/2023 a 22/12/2023

**Certificação Número:** 2023112308293682877200

Informação obtida em 05/12/2023 11:13:00

A utilização deste Certificado para os fins previstos em Lei esta condicionada a verificação de autenticidade no site da Caixa:  
**[www.caixa.gov.br](http://www.caixa.gov.br)**



Secretaria Municipal da Fazenda e Orçamento  
Departamento de Receita e Fiscalização

**CERTIDÃO NEGATIVA DE DÉBITOS - MOBILIÁRIA**

Número da Certidão 252919	Processo	Exercício 2023	Nº Cadastro 9965034	
Nome PROJETO SOCIAL GREMIO UNIÃO	Inscrição 28146	Loteamento	Lote	Quadra
CNPJ/CPF 09.367.172/0001-72	Número 199		Complemento	
Endereço Rua VEREADOR MANOEL CANUTO VIEIRA	Número 199			Finalidade COMPROVANTE
Bairro CAMPO ALEGRE - CEP: 12412250				

Ressalvado o direito de a Fazenda Pública cobrar quaisquer dívidas de responsabilidade do contribuinte acima identificado que vierem a ser apuradas, a Prefeitura Municipal de Pindamonhangaba, conforme preceitua o Art. 205 da Lei Federal 5172 de 25/10/1966 - Código Tributário Nacional, CERTIFICA que o contribuinte acima identificado até a presente data, NÃO CONSTAM DÉBITOS, em relação ao objeto da certidão, requerido através desta Prefeitura.

**PARA CONSTAR FOI EMITIDA A PRESENTE CERTIDÃO**

Certidão emitida em 05/12/2023 às 11:18:22 (data e hora de Brasília).

Impressa na data: 05/12/2023

Acessada pelo IP: 172.29.0.1 / 179.217.178.32

Código de Controle da Certidão: 0E95.674D.CB0D3

Válida até 04/03/2024 (90 dias a partir da data de emissão).

A autenticidade desta certidão deverá ser confirmada na página da Prefeitura na Internet, no endereço <http://www.pindamonhangaba.sp.gov.br/>

Certidão expedida gratuitamente pela internet.



# PROCURADORIA GERAL DO ESTADO

## Procuradoria da Dívida Ativa

### Certidão Negativa de Débitos Tributários da Dívida Ativa do Estado de São Paulo

CNPJ Base: 09.367.172

Ressalvado o direito de a Fazenda do Estado de São Paulo cobrar ou inscrever quaisquer dívidas de responsabilidade da pessoa jurídica/física acima identificada que vierem a ser apuradas, é certificado que:

**não constam débitos inscritos em Dívida Ativa de responsabilidade do Interessado(a).**

Tratando-se de CRDA emitida para pessoa jurídica, a pesquisa na base de dados é feita por meio do CNPJ Base, de modo que a certidão negativa abrange todos os estabelecimentos do contribuinte, cuja raiz do CNPJ seja aquela acima informada.

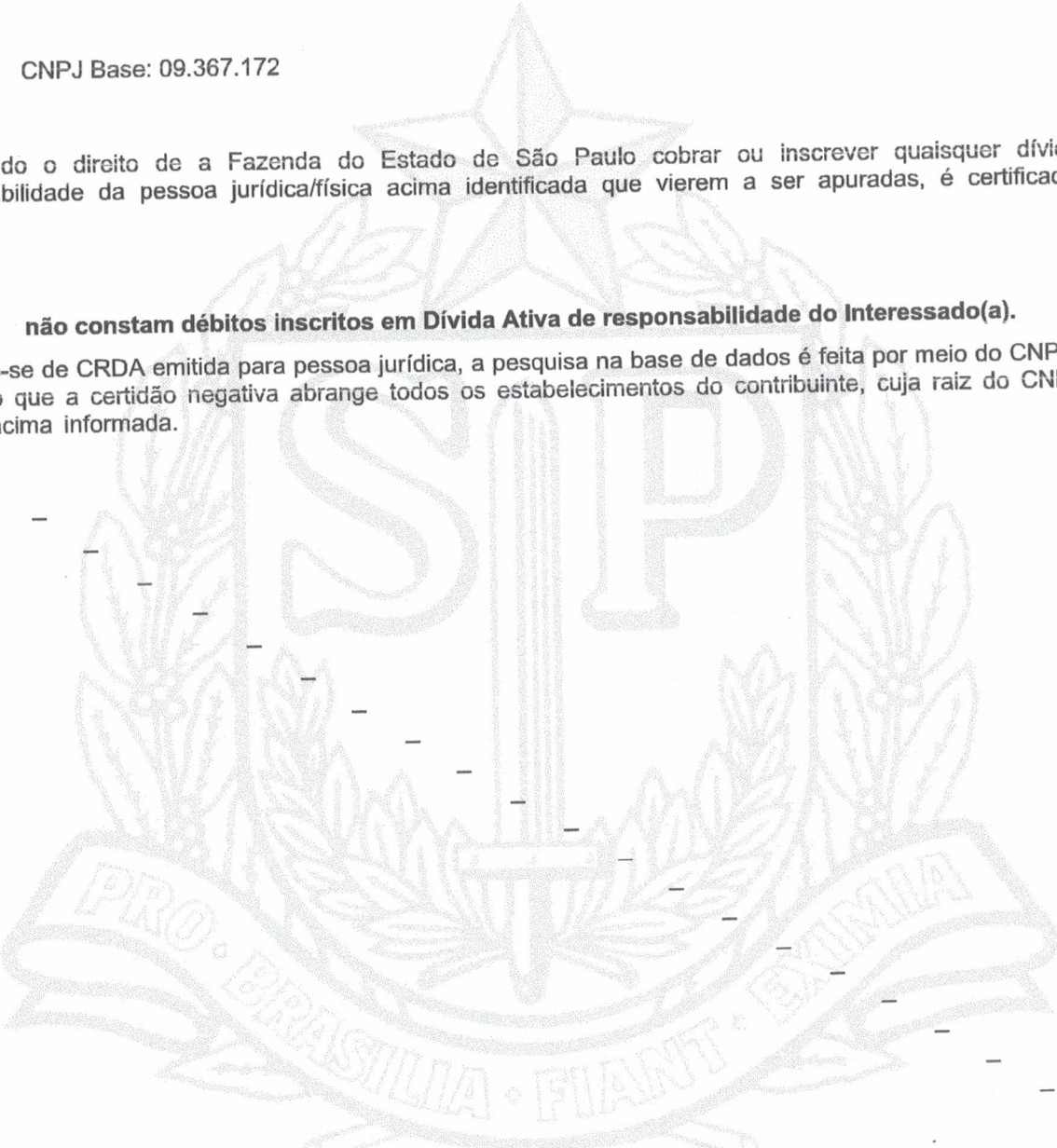

Certidão nº 51685615

Data e hora da emissão 05/12/2023 11:20:31

Validade 30 (TRINTA) dias, contados da emissão.

Certidão emitida nos termos da Resolução Conjunta SF-PGE nº 2, de 9 de maio de 2013.

Qualquer rasura ou emenda invalidará este documento.

A aceitação desta certidão está condicionada à verificação de sua autenticidade no sítio

<http://www.dividaativa.pge.sp.gov.br>

Folha 1 de 1  
(hora de Brasília)



PODER JUDICIÁRIO  
JUSTIÇA DO TRABALHO

## **CERTIDÃO NEGATIVA DE DÉBITOS TRABALHISTAS**

Nome: PROJETO SOCIAL GREMIO UNIAO (MATRIZ E FILIAIS)

CNPJ: 09.367.172/0001-72

Certidão nº: 69358481/2023

Expedição: 05/12/2023, às 11:21:46

Validade: 02/06/2024 - 180 (cento e oitenta) dias, contados da data de sua expedição.

Certifica-se que **PROJETO SOCIAL GREMIO UNIAO (MATRIZ E FILIAIS)**, inscrito(a) no CNPJ sob o nº **09.367.172/0001-72**, **NÃO CONSTA** como inadimplente no Banco Nacional de Devedores Trabalhistas.

Certidão emitida com base nos arts. 642-A e 883-A da Consolidação das Leis do Trabalho, acrescentados pelas Leis ns.º 12.440/2011 e 13.467/2017, e no Ato 01/2022 da CGJT, de 21 de janeiro de 2022.

Os dados constantes desta Certidão são de responsabilidade dos Tribunais do Trabalho.

No caso de pessoa jurídica, a Certidão atesta a empresa em relação a todos os seus estabelecimentos, agências ou filiais.

A aceitação desta certidão condiciona-se à verificação de sua autenticidade no portal do Tribunal Superior do Trabalho na Internet (<http://www.tst.jus.br>).

Certidão emitida gratuitamente.

### **INFORMAÇÃO IMPORTANTE**

Do Banco Nacional de Devedores Trabalhistas constam os dados necessários à identificação das pessoas naturais e jurídicas inadimplentes perante a Justiça do Trabalho quanto às obrigações estabelecidas em sentença condenatória transitada em julgado ou em acordos judiciais trabalhistas, inclusive no concernente aos recolhimentos previdenciários, a honorários, a custas, a emolumentos ou a recolhimentos determinados em lei; ou decorrentes de execução de acordos firmados perante o Ministério Público do Trabalho, Comissão de Conciliação Prévia ou demais títulos que, por disposição legal, contiver força executiva.



## RELATÓRIO MENSAL PRESTAÇÃO DE CONTAS E GESTÃO DE PARCERIAS

<b>OSC:</b> Projeto Social Grêmio União		<b>Proteção Social:</b> Proteção Básica	
<b>Termo de Colaboração:</b> N° 53/2023		<b>Período de execução:</b> 12 meses	
<b>Fonte de Financiamento:</b> FUMCAD		<b>Valor do recurso:</b> R\$ 110.421,50	
<b>Descrição do Serviço</b>	<b>Público alvo</b>	<b>N° de atendidos programados</b>	<b>N° de atendidos executados</b>
Ofertar aulas gratuitas para 120 crianças matriculadas na rede pública de ensino. O projeto <b>“Herdeiros do Futuro”</b> é mais que um projeto de ação social e esportiva, é uma ferramenta importante que vinculada à educação possibilita atingir grande impacto na formação do cidadão. Contribuir para o desenvolvimento integral, considerando suas múltiplas dimensões: física, intelectual, social, emocional, cultural e simbólica.	Crianças e adolescentes de 06 aos 14 anos de ambos os sexos, no contraturno escolar.	120	120



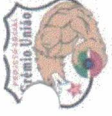

### Principais atividades realizadas:

O projeto “Herdeiros do Futuro” é mais que um projeto de ação social e esportiva, é uma ferramenta importante que possibilita atingir grande impacto na formação do cidadão. Contribuir para o desenvolvimento integral, considerando suas múltiplas dimensões: física, intelectual, social, emocional, cultural e simbólica.

Durante o mês de novembro de 2023, realizamos um passeio com as escolas, em parceria com o shopping Pátio Pinda e do parque Patati Patata, nos proporcionando uma hora no parque com cartão liberado a todos os brinquedos, e ofertamos Lanche do Burguer King. É importante proporcionar essa alegria as crianças, pois são de alegria, assim auxiliamos as crianças a se desenvolver de modo saudável, a felicidade reforça nossos vínculos familiares e sociais, traz a sensação de pertencimento, de ser aceito, de valor e de prestígio. As relações entre crianças estimulam o desenvolvimento das funções superiores como o pensamento, o raciocínio, a comunicação, além de possibilitar a sensibilidade e a empatia ao outro.

Um trabalho de prevenção e orientação a fim de desenvolver atividades socioeducativas possibilitando um espaço democrático e participativo, que possamos assegurar um espaço de troca de experiências, e promover o convívio social e comunitário. Estaremos à disposição das demandas da escola, pais e alunos para acolhimento e intervenções educacionais. Atuamos no apoio e na reunião de informações de modo discreto, garantindo a integridade física, ética e moral de cada aluno.

#### **- Registro com fotos em anexo no final deste documento.**

No decorrer das atividades, serão estimuladas pelos professores experiências de valores como cooperação, responsabilidade, respeito, autonomia, superação e autoestima. Realização de ações ligadas à promoção do esporte e recreação, livre e/ou dirigida; Complementação educacional para o esporte e recreação, incluindo capacitações para equipe técnica.

Escolas contempladas pelo projeto, sendo elas:

Escola Municipal João Kolenda Lemos

Escola Municipal Prof. Lauro Vicente



- Link da Publicação do Passeio:

<https://www.instagram.com/reel/C0PG4ReL2hg/?igshid=MzRlODBiNWFlZA==>

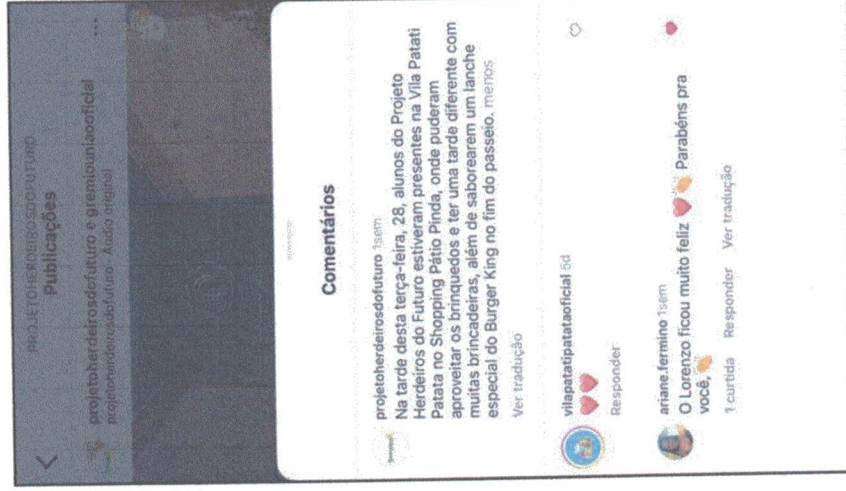



**Relatório Projeto Herdeiros do Futuro - Novembro**  
**Professor: João Gabriel | Escola: Lauro Vicente**  
**Turma: Manhã e Tarde**

Nome da atividade	Data da aplicação	Atividade Aplicada	Objetivos Alcançados
<b>Pega Cone</b>	01/11	Os alunos divididos em dois times. Cada time se posiciona em uma área da quadra com seus respectivos cones do outro lado da quadra. A equipe deve conduzir a bola um de cada vez e pegar um cone da sua cor e retornar para a fila com a bola e o cone, a equipe que conseguir reunir todos os cones primeiro vence.	O objetivo principal de condução de bola foi alcançado de maneira satisfatória por parte dos alunos.
<b>Condução entre os cones</b>	06/11	A atividade consiste em que os alunos realizem a condução de bola entre os cones (zigue-zague), variando os tipos de condução, passando o pé por cima da bola, "pinguim" (batendo a bola levemente de um pé ao outro).	Os alunos demonstraram melhora no fundamento de condução de bola.
<b>Teoria</b>	08/11	Foi realizada uma atividade dentro da sala de aula, onde foi passado aos alunos algumas informações sobre a modalidade do futsal, como algumas regras, posições dos jogadores e medidas de uma quadra oficial.	Os alunos receberam papel e lápis para anotações sobre as questões passadas na lousa.



<b>Pega Cone em linha reta</b>	13/11	Nessa variação da atividade "Pega Cone" as equipes tem o mesmo objetivo de pegar seus cones, porém os cones ficam posicionados logo em sua frente, fazendo com que a condução seja feita em linha reta e com mais velocidade a atenção ao controle de bola.	O objetivo de condução de bola com maior velocidade e controle foi bem satisfatório, uma vez que já conheciam a atividade os alunos não tiveram dificuldade em realiza-la.
<b>Controle de Bola</b>	15/11	Cada aluno tem uma bola e com ela devem ir realizando passo a passo para pode aprender a ter o controle da bola ao fazer embaixadinhas. Primeiro levantando a bola com os pés, em seguida tentando fazer uma embaixadinha, em seguida duas e assim sucessivamente.	O nível de dificuldade dessa atividade variou individualmente, alguns alunos tiveram mais dificuldade com o controle enquanto outros apresentaram mais facilidade.
<b>Circuito de coordenação motora</b>	20/11	Circuito aplicado para trabalhar a melhora da coordenação motora dos alunos foi feitos trabalhos utilizando lateralidade, coordenação de membros inferiores e superiores.	O objetivo da aula foi alcançado em um primeiro momento, porém mais atividades voltadas a coordenação motora dos alunos serão aplicadas futuramente.
<b>3 toques</b>	22/11	Atividade resgatada de "jogos de rua", onde se trabalha passe, recepção, drible e finalização. Dois alunos trocam passes entre si, ao dar o terceiro passa, o goleiro deve tentar pegar a bola e os jogadores de linha devem fazer o gol.	O objetivo da atividade era apresentar um novo jogo para os alunos que por sua vez não o conheciam, porém demonstraram interesse e realizaram corretamente.
<b>Coletivo</b>	27/11	O jogo coletivo não é nada mais que o jogo de futsal, com suas regras e habilidades específicas.	O jogo é o momento mais aguardado pelos alunos e foi realizado corretamente.



Queimada

29/11

Foi aplicado o jogo "Queimado" para diferenciar as aulas e sair da zona de conforto do futsal.

Um jogo que todos os alunos gostam e conhecem, realizaram corretamente.

**Relatório Projeto Herdeiros do Futuro - Novembro**  
**Professor: João Gabriel | Escola: João Kolenda Lemos**  
**Turma: Manhã e Tarde**

Nome da atividade	Data da aplicação	Atividade Aplicada	Objetivos Alcançados
<b>FERIADO</b>	<b>02/11</b>	<b>NÃO TIVEMOS AULA ESSE DIA</b>	<b>NÃO TIVEMOS AULA ESSE DIA</b>
<b>RODA DE BOBINHO 4X1</b>	07/11	A atividade é realizada com 5 crianças, 4 realizam passes entre si dentro de uma roda, enquanto 1 deles o "bobo" deverá tentar interceptar o passe. Quem perder a bola para o "bobo" deverá trocar de posição com ele.	Melhora no passe, melhora na movimentação e criação de linhas de passe.
<b>MÃE DA RUA</b>	09/11	Uma criança começa no meio da quadra como primeiro pegador, ele somente poderá se mover sobre a linha central da quadra, a cada criança que ele conseguir pegar irá se tornar um pegador também, a última criança a ser pega vence a brincadeira.	Melhora na movimentação corporal e no deslocamento para fechar espaços.
<b>THE NUMBERS</b>	14/11	Posicionamos 7 alunos de cada lado da quadra, e damos a cada um deles um número (de 1 a 7). O professor colocará uma bola no centro da quadra e chamará por um número aleatório que corresponderá a uma criança de cada lado, elas deverão se enfrentar em um x1 e procurar fazer o gol no seu adversário.	Melhora na situação de ataque em vantagem numérica.
<b>PEGA-PEGA CORRENTE</b>	16/11	Atividade começa com apenas um pegador, a cada aluno que ele conseguir pegar deverá	Melhora no trabalho em equipe e na criação de estratégias em grupo.



		segurar suas mãos formando assim uma “corrente” humana. A corrente não poderá estar quebrada para valer a captura de um aluno.	
<b>Exercício 2x2</b>	21/11	Posicionamos dois alunos de cada lado da quadra, onde o goleiro irá iniciar o jogo. Assim que colocar a bola na quadra, os dois jogadores adversários deverão iniciar a marcação pressão. Caso consigam roubar a bola poderão fazer o gol.	Melhora no ataque, melhora na postura de defesa.
<b>EXERCICIO 3X3</b>	23/11	Posicionamos três alunos de cada lado da quadra, onde o goleiro irá iniciar o jogo. Assim que colocar a bola na quadra, os três jogadores adversários deverão iniciar a marcação pressão. Caso consigam roubar a bola poderão fazer o gol.	Melhora no ataque, melhora na postura de defesa.
<b>COLETIVO</b>	30/11	Deixamos as crianças escolherem as equipes, e jogar 4x4 obedecendo às regras oficiais do futsal.	Execução na prática por parte dos alunos dos conteúdos ensinados durante o mês.



PROJETO SOCIAL

**GREMIUNIAO**

ESPORTE, EDUCAÇÃO E CULTURA

## Lista geral de atendidos no mês de referência

Nome		Idade									
Observação a lista geral de atendidos e evasão estão na lista de presença. E em Cadastro Geral anexado neste relatório.											
<b>Chamada Herdeiros do Futuro - Novembro</b> Professor João  Escola Lauro Vicente <b>Turma: Manhã</b>											
Nº	Nome	01/11	06/11	08/11	13/11	15/11	20/11	22/11	27/11	29/11	
1.	João Pedro Barbosa Nascimento	P	P	P	P	P	P	P	P	P	
2.	Nicola de Lima Germano	P	P	P	P	P	P	P	P	P	
3.	Thiago Akillys de Carvalho	P	P	P	P	P	P	P	P	P	
4.	Alice de Oliveira Nascimento	P	P	P	F	F	P	P	P	P	
5.	Davi de Oliveira Nascimento	P	P	P	P	P	P	F	F	P	
6.	Miguel Antonio Silva	P	P	P	F	F	P	P	P	P	
7.	Jefferson de Souza Cordeiro	P	P	F	F	P	P	P	P	P	
8.	Arthur Henrick de Souza Rocha	P	P	P	P	P	P	P	P	P	
9.	Gabriel de Oliveira Augusto	P	P	F	F	P	P	P	P	P	
10.	Alexandre Miguel	P	P	P	F	F	P	P	F	F	







Tavares	P	P	P	P	P	P	P	P	P	F	P	P
5. Kauã Aparecido Freitas de Silva L.	P	P	P	P	P	P	P	P	P	F	P	P
6. João Eduardo da Fonseca	P	P	P	F	F	F	F	F	F	P	P	P
7. Luiz Henrique da Fonseca	P	P	F	F	F	F	F	F	F	P	P	P
8. Samuel Moraes Oliveira	F	F	P	P	P	P	P	P	P	P	P	P
9. Nelson dos Santos Vieira	P	P	F	F	F	F	F	F	F	P	P	P
10. Davi Luís Ferreira do Nascimento	P	P	P	P	P	P	P	P	P	P	F	F
11. Felipe Prado Mendes	P	P	P	P	F	F	F	F	F	P	P	P
12. João Pedro	P	P	P	P	P	P	P	P	P	F	F	P
13. João	P	P	P	P	P	P	P	P	P	P	P	P



**Chamada Herdeiros do Futuro - Novembro**  
**Professor João Gabriel | Escola João Kolenda Lemos**  
**Turma: Manhã I**

Nº	Nome	02/11	07/11	09/11	14/11	16/11	21/11	23/11	30/11
14.	ALICE DOS SANTOS CARDOSO	X	P	P	P	P	P	P	P
15.	DANIEL MIZABEL DA SILVA	X	P	P	P	P	P	P	P
16.	FELIPE RICARDO DE OLIVEIRA SANTOS	X	P	P	P	P	P	P	P
17.	GUSTAVO ABRAHÃO SOTERO DE JESUS	X	P	P	P	P	P	P	P
18.	IAGO FELIPE SILVÉRIO DA COSTA	X	P	P	P	P	P	P	P
19.	ISABEL VITÓRIA DE OLIVEIRA SANTOS	X	P	P	P	P	P	P	P
20.	THIAGO LINCOLN SOTERO DE JESUS	X	P	P	P	P	P	P	P
21.	KAMILLY DA SILVA DIAS	X	P	P	P	P	P	P	P
22.	LIVIA MARIA RODRIGUES DOS SANTOS	X	P	P	P	P	P	P	P
23.	VITÓRIA EMANUELLY DORALICE MOREIRA	X	P	P	P	P	P	P	P
24.	DAVI HELBERT DIAS DA SILVA	X	P	P	P	P	P	P	P



**Turma: Manhã II**

Nº	Nome	02/11	07/11	09/11	14/11	16/11	21/11	23/11	30/11
1.	CAIO BRANDÃO TOMÉ	X	P	P	P	P	P	P	P
2.	GABRIELA CRISTINA ALVES DE SOUZA GOMES	X	P	P	P	P	P	P	P
3.	GUILHERME JESUS DANTAS	X	P	P	P	P	P	P	P
4.	GUTHIERY RODRIGO DOS SANTOS CARDOSO	X	P	P	P	P	P	P	P
5.	LOANNY DA SILVA RAMOS	X	P	P	P	P	P	P	P
6.	MATHEUS VINICIUS NUNES DE OLIVEIRA	X	P	P	P	P	P	P	P
7.	MOISÉS VICTOR NUNES DE OLIVEIRA	X	P	P	P	P	P	P	P
8.	PEDRO AUGUSTO SILVA DE SOUZA	X	P	P	P	P	P	P	P
9.	PEDRO LUCAS DA SILVA DOS SANTOS	X	P	P	P	P	P	P	P
10.	RUAN DAVI CLARO DE FARIAS CRUZ	X	P	P	P	P	P	P	P
11.	MIGUEL NUNES DE PAULA	X	P	P	P	P	P	P	P
12.	MURILO NUNES DE PAULA	X	P	P	P	P	P	P	P
13.	RENAN MELLO DE PAIVA LEME	X	P	P	P	P	P	P	P
14.	JOÃO GABRIEL RODRIGUES DOS SANTOS	X	P	P	P	P	P	P	P
15.	RUAN SAMUEL MOREIRA DE ALMEIDA	X	P	P	P	P	P	P	P
16.	MATHEUS GUSTAVO DA SILVA	X	P	P	P	P	P	P	P



Turma: Tarde I

Nº	Nome:	02/11	07/11	09/11	14/11	16/11	21/11	23/11	30/11
1.	ALLAN MIGUEL FERREIRA SANTOS	X	F	F	P	P	P	P	P
2.	ALLANA CRISTAL GUMARÃES	X	P	P	P	P	P	P	P
3.	ANA ALICE LAURINDO ASSIS	X	P	P	F	F	P	P	P
4.	CRISTIANO ESTEVES FLORENTINO	X	P	F	F	P	P	P	P
5.	EMILLY DOMINICK DA SILVA GONÇALVES	X	P	P	P	P	P	P	P
6.	ENZO GABRIEL FARIA FERNANDES DE OLIVEIRA	X	P	P	P	P	F	P	P
7.	JOÃO APARECIDO DA SILVA	X	P	P	P	P	P	P	P
8.	KAUAN FELICIO DA SILVA	X	P	F	F	P	P	P	P
9.	KAYLLAN VICTOR SERAFIN DE SOUZA	X	P	P	P	P	P	P	P
10.	LEYDIANE DAMACENO PRATES	X	P	P	P	P	P	P	P
11.	MARIA SOUZA CANDIDO TEIXEIRA	X	P	P	F	F	P	P	P
12.	MATHEUS MONTEIRO CORDEIRO	X	P	P	P	P	P	F	P
13.	MAX MIGUEL DA MOTA FERRAZ	X	P	P	P	P	P	P	P
14.	MELYSSA EMANUELLA RIBEIRO BIAS	X	P	P	P	P	P	P	F
15.	MIGUEL FERNANDO DE CASTRO RODRIGUES	X	P	P	P	P	P	P	P
16.	MIGUEL MOREIRA SILVA	X	P	F	P	P	F	P	P
17.	MURILO VINICIO DE SOUZA ALCIDES	X	P	P	P	P	P	P	P
18.	SOPHIE EMANUELLY	X	P	F	F	P	P	P	F



	RIBEIRO DO NASCIMENTO DOS SANTOS																			
19.	THAUAN VINICIUS MARQUES DE OLIVEIRA	X	P	P	P	P	P	P	P	P	P	P	P	P	P	P	P	P	P	P
20.	THEO CARLOS BRAGA ALVES DE SOUZA	X	F	F	P	P	P	P	P	P	P	P	P	P	P	P	P	P	P	P
21.	VITÓRIA DA SILVA MACHADO	X	P	P	P	P	P	P	P	P	P	P	P	F	F	F	F	F	F	F
22.	WALLACE HENRIQUE SILVA SANCHES DOS SANTOS	X	P	P	P	F	P	P	P	P	P	P	P	P	F	F	F	F	F	F
23.	YASMIN MANUELLA SILVA DE OLIVEIRA	X	P	P	P	P	P	P	P	P	F	P	P	P	P	P	P	P	P	P
24.	ERICK APARECIDO DA SILVA	X	P	P	P	P	P	P	P	P	P	P	P	P	P	P	P	P	P	P
25.	JOÃO LUCAS LEMES SANTOS DANTAS	X	P	P	P	P	P	P	P	P	F	P	P	F	F	F	F	F	F	F

**Turma: Tarde II**

Nº	Nome	02/11	07/11	09/11	14/11	16/11	21/11	23/11	30/11
1.	ADRIEL DA SILVA TEODORO	X	P	P	P	P	P	P	P
2.	ALICE GONÇALVES CIPRIANO	X	P	F	F	P	P	P	P
3.	ANTONY GABRIEL GALLO GOMES DA SILVA	X	P	P	P	P	P	P	P
4.	ARTHUR LUIZ DE ALMEIDA SIMÕES	X	P	P	P	F	F	P	P
5.	DAVI GONÇALVES DOS SANTOS	X	P	P	F	F	P	P	P
6.	DAVI LUCAS DE OLIVEIRA BARBOSA	X	P	P	P	P	P	P	P
7.	DAVI LUCAS DE PAULA CLARO	X	P	P	P	P	F	P	P
8.	EMANUEL SEBASTIAN GALLO GOMES DA SILVA	X	P	P	P	P	P	P	P
9.	EMERSON LEITE AFONSO	X	P	P	P	P	P	F	P



10.	HENRIQUE RAFAEL CORRÊA DA SILVA	X	P	P	P	P	P	P	F	P	P
11.	JOÃO LUCAS CHAGAS LIMA	X	F	P	P	P	P	P	P	P	P
12.	JOSÉ EDUARDO GUIMARÃES DOS SANTOS	X	P	P	P	P	P	P	P	P	P
13.	KAUANY VICTORIA SERAFIN DE SOUZA	X	P	P	F	P	P	P	P	P	P
14.	KEYRRISSON VICTOR RIBEIRO GONÇALVES	X	P	P	P	P	P	P	P	P	P
15.	MATHEUS GARCIA DINIZ ARRUDA	X	P	P	P	P	P	P	P	P	P
16.	NATHANY GABRIELA DE OLIVEIRA APOLINARIO RAMOS	X	P	F	P	P	P	P	P	P	P
17.	PIETRO FELIPE DA CONCEIÇÃO SANTOS	X	P	P	P	P	P	P	P	P	P
18.	ROBERTO LEONARDO GONÇALVES TEODORO	X	P	P	F	P	P	P	P	P	P
19.	ROGER DIAS DE OLIVEIRA LEITE	X	P	P	P	P	P	P	P	P	P
20.	SAMUEL HENRIQUE DE JESUS RANGEL	X	P	P	P	P	P	P	P	P	P
21.	SARAH KAROLIN RIBEIRO DO NASCIMENTO DOS SANTOS	X	P	P	P	F	P	F	P	P	P
22.	THALES ALEX PORTO PEREIRA DA SILVA	X	P	P	P	P	P	P	P	P	P
23.	SALATHIEL RODRIGUES ARAÚJO	X	P	P	P	P	P	F	P	P	P
24.	CELSON GABRYEL CAMPOS DE SILVA CARVALHO	X	P	P	P	F	P	P	P	P	P
25.	VINICIUS DIAS DE OLIVEIRA	X	P	P	P	P	P	P	P	P	F
26.	MARJORIE KAUARI RIBEIRO ROSA	X	P	P	P	P	P	P	P	P	P
27.	MAIRA FERNANDA	X	P	P	P	P	F	P	P	P	P



PROJETO SOCIAL

**GRÊMIO UNIÃO**

ESPORTE, EDUCAÇÃO E CULTURA

28.	CAMARGO MONTEIRO LAURA VITORIA NASCIMENTO DA SILVA	X	P	P	P	P	P	P	F	P
29.	CARLOS HENRIQUE DA SILVA ARAUJO	X	P	P	F	P	P	P	P	P



PROJETO SOCIAL

**GRÊMIO UNIÃO**

ESPORTE, EDUCAÇÃO E CULTURA

### Metas e meios de verificação

Metas a serem atingidas	Indicadores de aferição	Meios de verificação dos indicadores	Meta alcançada Estipular em porcentagem	Dificuldades e/ou facilidades
Promover o esporte como ferramenta cotidiana nas atividades elementares à vida social do aluno	Adesão e frequência do aluno no projeto;	Avaliação de satisfação junto ao aluno, responsáveis e colaboradores, registros fotográficos.	80%	Em fase preparatória. Dificuldade de manter a frequência.
Aumentar em 10% a frequência escolar	Adesão e frequência do aluno no projeto;	Lista de Presença	65%	Temos bastante adesão e grande procura.
Melhorar o desenvolvimento das Capacidades físicas básicas	Adesão e frequência do aluno no projeto;	Boletim Escolar	60%	Estamos em fase de início das aulas.





PROJETO SOCIAL

**GREMIÓUNIAO**

ESPORTE, EDUCAÇÃO E CULTURA

**RH de acordo com o Plano de Trabalho**

Nome	Função	Data de início	Data saída
Lucas Pena Nunes	Coordenador	01/09/2023	
Luma Santos de Oliveira	Assistente Social	01/09/2023	
João Gabriel Ferreira de Lima	Professor de Educação Física	01/09/2023	
Yasmin Rubiene de Paula	Estagiário	01/09/2023	

**Observação:** Caso haja profissionais em férias e substituição do mesmo, por gentileza inserir aqui.



PROJETO SOCIAL  
**GRÊMIO UNIÃO**  
ESPORTE, EDUCAÇÃO E CULTURA

**Observação da OSC:**

Promover, proteger e estimular os alunos que se encontram ociosos e em vulnerabilidade social, por meio do desenvolvimento esportivo e trabalho psicossocial, assegurando o preparo para uma vida saudável, minimizadas exposições de violências bastante presente nesta etapa da vida, conduzindo para uma melhoria no aprendizado, incentivando-as a lutar por um futuro melhor.

**Observação do Gestor:**

A lista de atendidos esta sempre sendo atualizada, devido a alunos que ainda estão sendo inscritos conforme as semanas serão atualizadas nos meses. Em seguida fotos do passeio e das aulas aplicadas no mês de novembro.



PROJETO SOCIAL  
**Gremio Uniao**  
ESPORTE, EDUCAÇÃO E CULTURA





PROIETO SOCIAL  
**Gremiounião**  
ESPORTE, EDUCAÇÃO E CULTURA

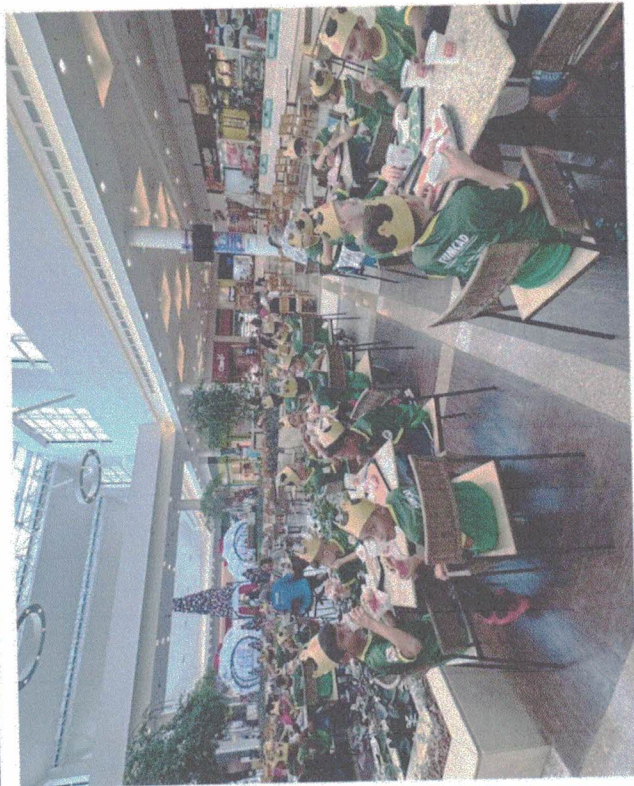



PROJETO SOCIAL

**Grêmio União**

ESPORTE, EDUCAÇÃO E CULTURA

**Fotos das aulas aplicadas na escola Lauro Vicente e João Kolenda:**

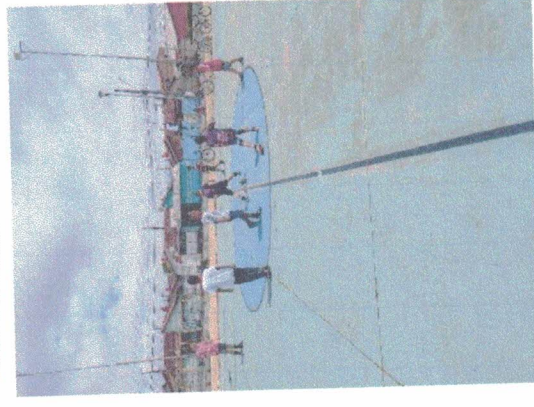



PROJETO SOCIAL

**PSGRÊMIO UNIÃO**

ESPORTE, EDUCAÇÃO E CULTURA

